

II Seminário da Classificação Nacional de Atividades Econômicas - CNAE

Registros Administrativos RAIS e CAGED

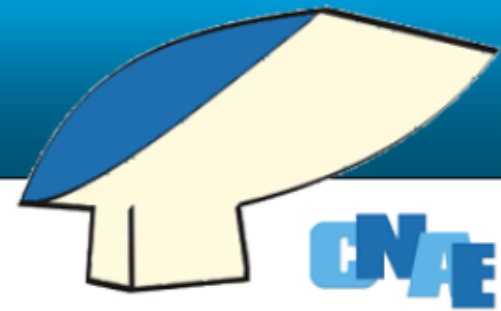

Diálogo Econômico do Brasil com o Mundo

Registros Administrativos



CAGED

Cadastro Geral de Empregados e
Desempregados (Lei 4923/65)



RAIS

Relação Anual de Informações Sociais
(Decreto 76.900/75)



AGENDA

1. Objetivos
2. Características
3. Informações Disponíveis
4. Avanços Tecnológicos / Modernização
5. Vantagens dos Registros Administrativos
6. Limitações dos Registros Administrativos
7. Desafios
8. Gráficos
9. Experiência do Uso da CNAE nos Registros Administrativos do MTE



Objetivos: CAGED

- Acompanhar e fiscalizar o processo de admissão e dispensa dos trabalhadores regidos pela CLT
- Subsidiar decisões relativas às políticas contra o desemprego e de assistência aos desempregados
- Gerar Estatísticas mensais sobre a dinâmica do mercado de trabalho Celetista
- Viabilizar o Pagamento do Seguro-Desemprego
- Atender à Reciclagem Profissional e a recolocação no mercado de trabalho (Intermediação)
- Compor o CNIS - Cadastro Nacional de Informações Sociais
- Subsidiar à fiscalização do MTE e outras fontes de estatísticas do Mercado de Trabalho



Objetivos: RAIS

- ⇒ Subsidiar o controle da nacionalização do trabalho conforme a Lei dos 2/3
- ⇒ Prestar subsídios ao controle relativo ao FGTS e à concessão de benefícios da Previdência Social
- ⇒ Viabilizar o pagamento do Abono Salarial, (Art. N.239 CF e Lei n.º 7.998/90) aos trabalhadores com renda média de até dois salários mínimos
- ⇒ Subsidiar as políticas de formação de mão-de-obra
- ⇒ Compor o CNIS - Cadastro Nacional de Informações Sociais
- ⇒ Gerar Estatísticas Anuais sobre o mercado de trabalho formal brasileiro
- ⇒ Subsidiar as Pesquisas Domiciliares do IBGE, SEADE/DIEESE etc



Características: CAGED

- ➔ Informações prestadas: todos estabelecimentos que apresentaram movimentação no mês
- ➔ Cobertura: 80 a 85% do universo do mercado de trabalho formal (celetistas)
- ➔ Periodicidade: mensal
- ➔ N.º de Estabelecimentos Declarantes: 530 mil mensais
- ➔ Total de movimentação: 2 milhões mensais
- ➔ Abrangência Geográfica: Todo Território Nacional, chegando em nível de município



Características: RAIS

- ➔ Informações prestadas: todos os estabelecimentos independentes de ter empregados ou não durante o ano-base
- ➔ Cobertura: cerca de 97% do universo mercado de trabalho formal brasileiro
- ➔ Periodicidade: anual
- ➔ N° de Estabelecimentos declarantes: cerca de 7 milhões
- ➔ N° de vínculos empregatícios: cerca de 50 milhões
- ➔ Abrangência Geográfica: Todo Território Nacional, chegando em nível de município



Informações disponíveis: CAGED

- ➔ Admissões e Desligamentos - por tipos
- ➔ Variação Absoluta e Relativa do Emprego
- ➔ Salário de Admissão e de Desligamento
- ➔ Tempo Médio de Emprego e Horas Contratuais
- ➔ Perfil Individual: Gênero, Faixa Etária e Escolaridade
- ➔ Informações desagregadas em nível geográfico, setorial e ocupacional



Informações disponíveis: RAIS

- ➔ Número de Empregos em 31/12, n.º de admitidos e desligamentos
- ➔ Tipos de Vínculos
- ➔ Natureza Jurídica e Remunerações (média e dezembro c/ faixas)
- ➔ Tempo Médio de Emprego e Horas Contratuais
- ➔ Número de Estabelecimentos segundo Porte
- ➔ Massa Salarial
- ➔ Perfil Individual: Gênero, Faixa Etária, Escolaridade e Nacionalidade
- ➔ Informações desagregadas em nível geográfico, setorial e ocupacional



Avanços Tecnológicos

- ⇒ Migração para a Internet
- ⇒ Aprimoramento das rotinas de críticas

Resultados da Modernização

- ⇒ Melhora na qualidade da informação;
- ⇒ Sensível diminuição de ocorrências de erros e omissões nas informações declaradas;
- ⇒ Maior controle de qualidade;
- ⇒ Rapidez no processamento e divulgação dos dados (5 a 12 dias no caso do CAGED, e 10 meses, no caso da RAIS).



Vantagens dos Registros Administrativos

- ➔ Levantamento em nível de estabelecimento
- ➔ Tempestividade
- ➔ Caráter Censitário
- ➔ Amplo conteúdo de variáveis
- ➔ Estabilidade do conteúdo ao longo do tempo (séries históricas)
- ➔ Cobertura nacional e desagregação por municípios



Limitações dos Registros Administrativos

- ➔ Universo restrito ao mercado de trabalho formal (CLT+Estatutários no caso da RAIS, e assalariados com carteira , no caso do CAGED)
- ➔ Persistem omissões de informações e de declarações de estabelecimentos
- ➔ Erros nas informações declaradas
- ➔ Atraso na entrega das declarações
- ➔ Não contém informações sobre a área rural e urbana, somente entre interior e aglomerados Urbanos.
- ➔ Distorções geográficas.



Desafios

- ➔ Aperfeiçoamentos constante dos sistemas informatizados, para melhorar seu desempenho como ferramentas de captação, processamento e validação das informações prestadas.
- ➔ Alternativas sistêmicas visando maior segurança das informações e declarações prestadas.
- ➔ Aprimoramento contínuo no mecanismo de críticas e batimentos de informações, visando à melhoria na confiabilidade das informações prestadas.



Evolução do Estoque do Emprego RAIS e PNAD

Evolução RAIS e PNAD: 1992 a 2005

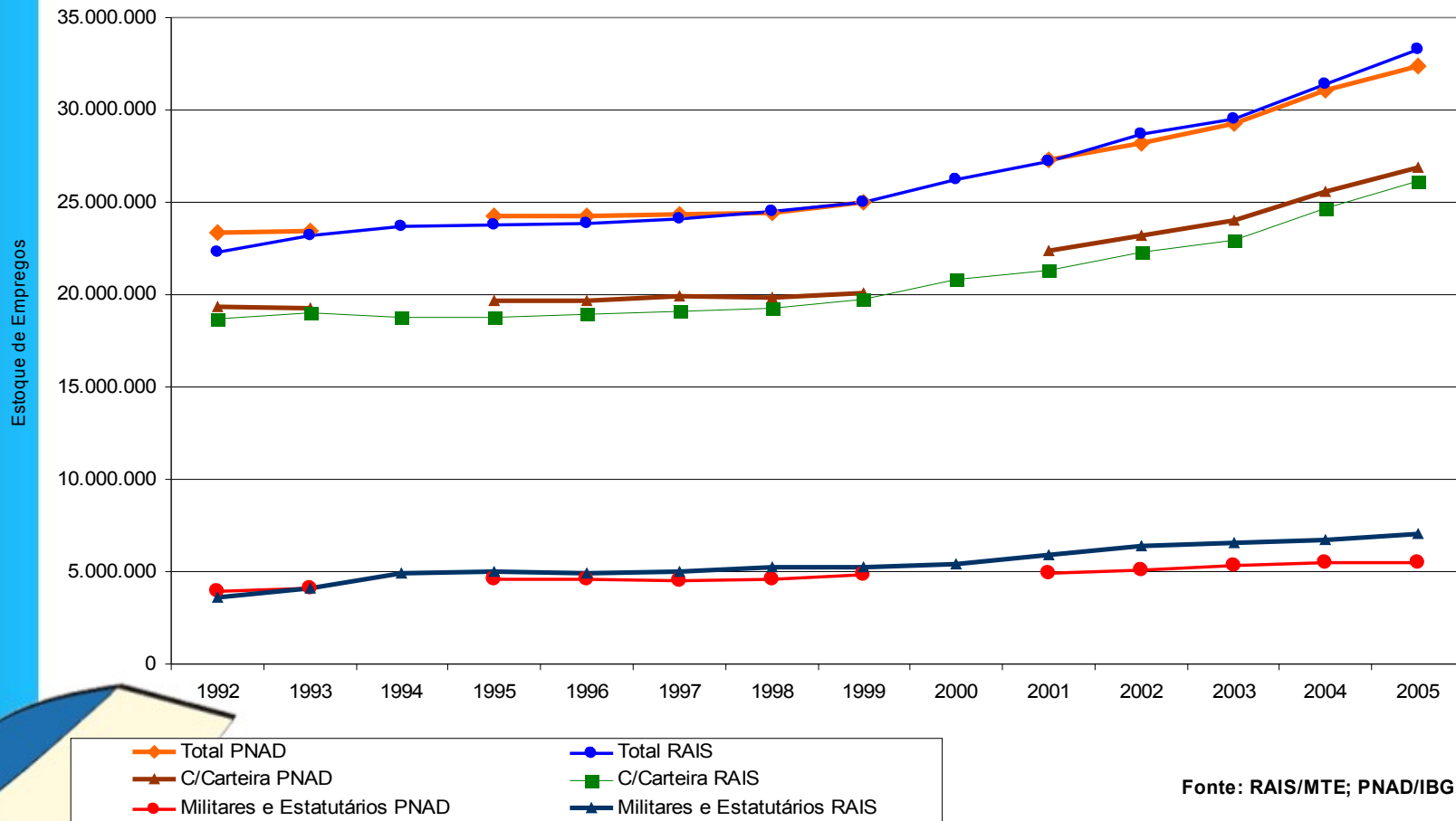

Fonte: RAIS/MTE; PNAD/IBGE



Evolução do Saldo do Emprego RAIS, PNAD e CAGED

Brasil - Evolução do Emprego Com Carteira Assinada
Período: 2002 a 2005

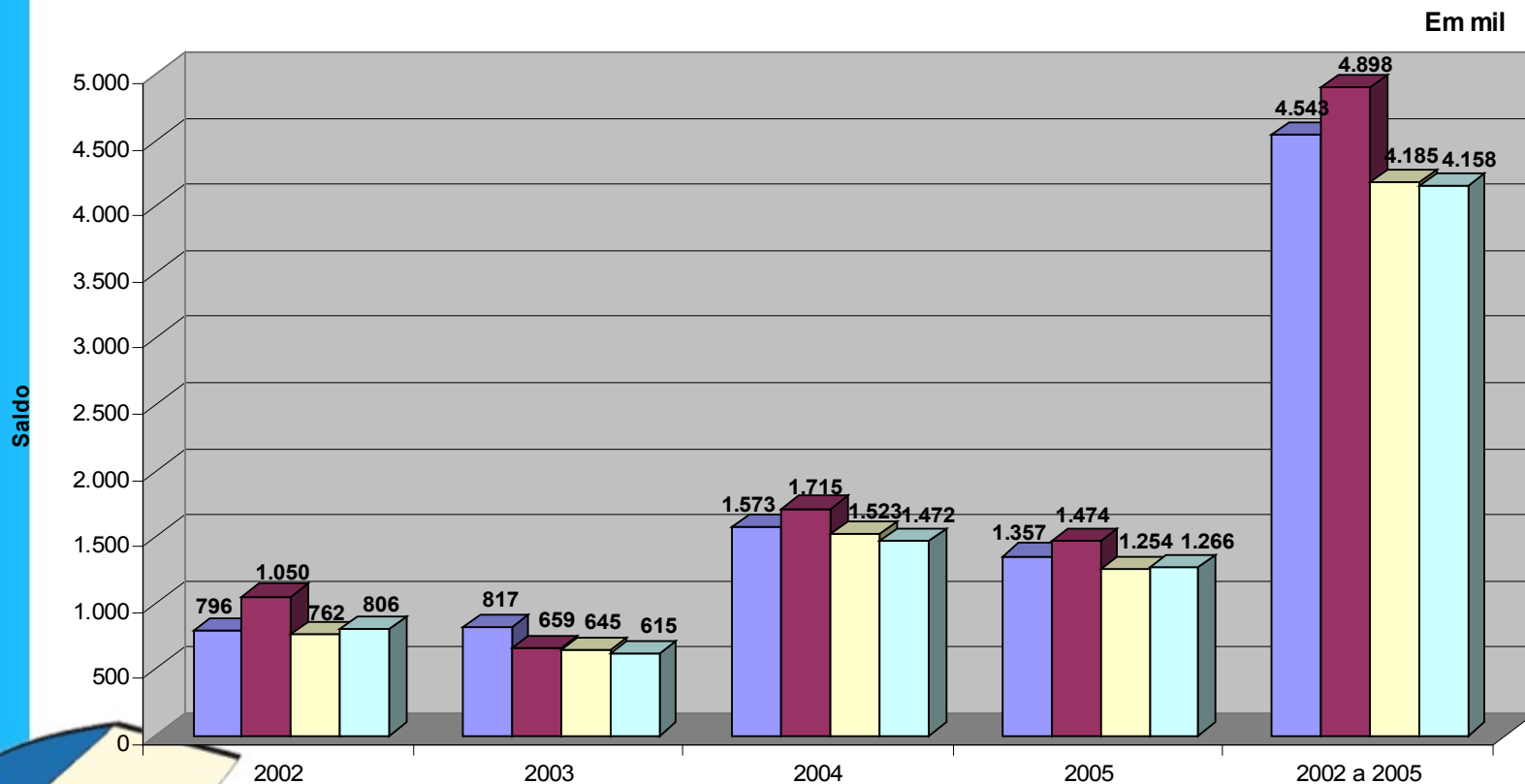

■ PNAD ■ RAIS □ CAGED □ CAGED (SET a SET)

(*) - Set a set

Fonte: PNAD/IBGE; RAIS/MTE; CAGED/MTE

Evolução do Índice de Emprego - Total das Áreas Metropolitanas e Interior

Evolução do Índice de Emprego Com Carteira Assinada
Total das seis Áreas Metropolitanas - (Re, Sa, Bh, Rj, Sp e Poa) e Interior
Período: Mar/02 a Ago/07

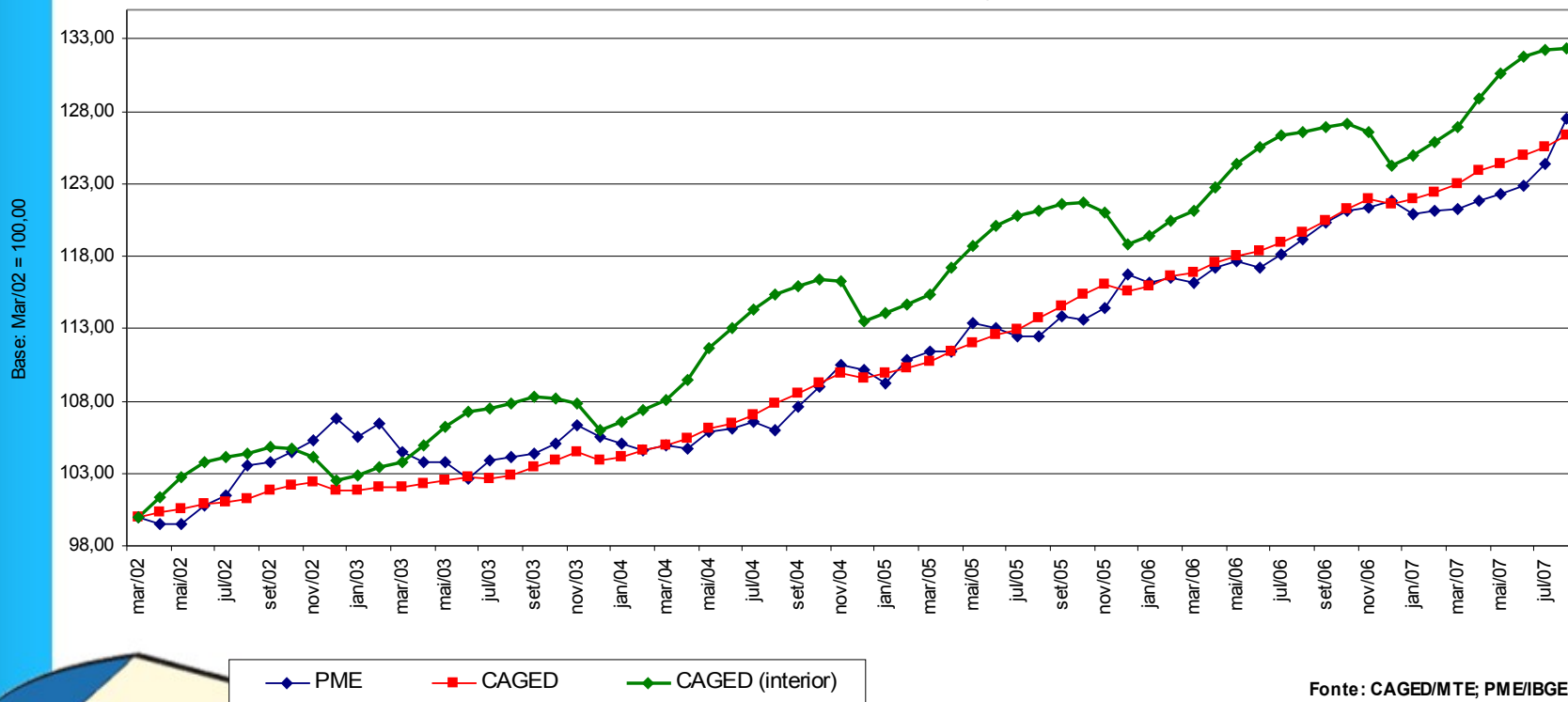

Experiência da CNAE nos Registros Administrativos do MTE

- ➔ 1985 a 1993: Uso da classificação IBGE pelo CAGED e CNAE do Ministério da Fazenda pela RAIS
- ➔ 1995: Implantação da CNAE1.0 → RAIS e CAGED com mesma classificação
- ➔ Recupera-se a série histórica da RAIS de 1985 a 1993 segundo a classificação IBGE
- ➔ Adota-se uma tábua de conversão da CNAE1.0 para classificação IBGE para preservar a comparabilidade histórica
- ➔ Comprometimento de séries históricas de alguns setores, particularmente, agricultura e administração pública
- ➔ 2002: Aperfeiçoamento da CNAE 1.0
- ➔ 2007: Implantação da CNAE 2.0



2006 - Ações Desenvolvidas para Implantar a CNAE 2.0

- Encontros técnicos para definição das etapas de implantação dos programas
- Adequação dos Aplicativos de declaração da RAIS e do CAGED para recepção/captação da nova CNAE → **EM NÍVEL DE SUBCLASSE**
- Estudos de análise de impacto da implantação
- Elaboração de estratégias de conscientização dos declarantes da RAIS e do CAGED:
 - Envio de comunicados informativos e esclarecedores aos contabilistas responsáveis pela declaração dos estabelecimentos (autorizados) e ao Conselho Federal de Contabilidade que repassou aos emails dos contabilistas e divulgou em seu site
 - Disponibilização de Nota Informativa no site do MTE, com link da tabela de conversão do IBGE, na página da RAIS e do CAGED
 - Disponibilização na página do MTE do aplicativo de pesquisas



2007 - Ações Desenvolvidas para Implantar a CNAE 2.0

- ➔ Campanha de divulgação da declaração da RAIS com destaque para a alteração da CNAE
- ➔ Apoio da Assessoria de Comunicação do MTE na divulgação, na mídia, de notas a respeito da mudança
- ➔ Monitoramento de solicitações de esclarecimento pelos estabelecimentos declarantes



2007 - Resultados da implantação

- ➔ Quantitativo pouco expressivo de solicitações de esclarecimento
- ➔ Quebra/comprometimento da série histórica de alguns setores
- ➔ Divulgação em nível de Divisão
- ➔ Elaboração de Nota Técnica de esclarecimento e recomendação de cautela no uso dos dados
- ➔ Aumento no número de classes de 581 para 672
 - ➔ 446 ou 66% mantém uma correlação direta
 - ➔ 88 foram desmembradas
 - ➔ 137 agrupadas
 - ➔ 1 extinta



Secretaria de Políticas Públicas de Emprego

Departamento de Emprego e Salário

Coordenação-Geral de Estatísticas do Trabalho

graca.parente@mte.gov.br

